

東丘 公民分館 だより

発行

東丘公民分館

発行責任者 赤井 直

編集 広報委員会

地域ですすめる外国語学習

英語で色々な国の人と 楽しくコミュニケーション



11月25日から全7回で毎週土曜日、小学生の上級生を対象に英語講座を行っています。

外国から来ている人に、その国のことや歌、遊びなど教えてもらって楽しみながら英語に親しんでいます。

* 春 * の * 講 * 座 *

東町山柳サークル

● いつでも誰でも入れます 楽しいムードの集まりです

桑田 砂輝守

襖の裏にきつと宝の地図がある
泣くことはないさ一緒に謝ろう
一気飲み後の拍手が命取る
空梅雨に口開けて待つ雨蛙
でたらめな乳製品に気をつかう

ゆたか
加寿老
龍三
啓子
五子

古代史 に学ぶ

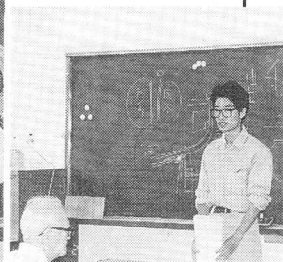
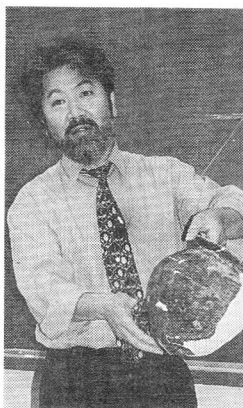

東丘 沖浦 佳子
豊中辺りは、古くから人が住み、稲作、土器造りも盛んで、現在豊中市には70ヶ所以上もの遺跡、史跡があるそうです。平成4年の穂積遺跡の発掘で、生きた状態で化石になった沢山の貝類の写真等は、大変興味深く、楽しい講座でした。

〈銀のアクセサリー〉

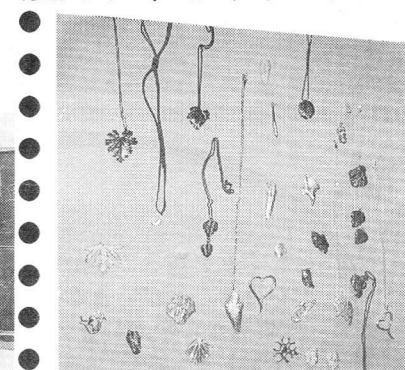

桜ヶ丘 藤井 美喜子
見本の作品を見て、私に出来るのかと心配でした。以前の木彫講座の木片の彫り込みと異なり、柔らかく扱いにくい銀粘土に苦労しました。作品も木のやさしさと、金属的な質感が対比的で新鮮でした。銀のペンダントは胸元で踊っております。

公民分館
標 語

1. 人権を尊重し、明るい町をつくりましょう。
2. 教養を高め、心を豊かにしましょう。
3. 力を合わせ、清潔で美しい町をつくりましょう。

社会 見学

大塚国際美術館 を訪ねて 加藤 千鶴江

この美術館は、世界初の陶板名画美術館と言う事で注目を浴びています。

西洋名画千余点を鑑賞出来るすばらしさは、言葉では言い尽くせません。

ルノアール、ピカソ、セザンヌ等の名画が二千年以上そのままの色と姿で残るそうです。

本当に感動の美術館でした。是非一度足を運んで見て下さい。



東部ブロック スポーツ大会



五月十四日 九中にて
戦績は○勝二敗ながら、いずれもフルセットの末の敗退、決勝進出までもう一歩でした。ソフトバレーボールは、やってみるとなかなかおもしろかったです。

東部ブロック 公民分館研究大会

日 時 7月8日(土)
場 所 千里公民館
テ マ 「春・秋の講座」について

できるだけ多くの人に参加してもらえよう、曜日、教材費の工夫、また人気のある講師を探したり、講座を選ぶなど各分館ととても考えて取り組んでいる様子がよくわかりました。

そして講座終了後、サークル的なものとして活動中の分館もいくつかあるようです。

人

権

「人権問題は、自然を見つめ、自然のしくみを知ることから、多くのヒントを得ることができる…」
「自然から学ぶ」をテーマに、楽しく学習しました。

7月7日(金)10時～ 東町会館

講師：環境庁環境カウンセラー
河野猪太夫先生

講

座

困ったときには!

110番通報が万一不能なとき直接豊中署へ通報して下さい。

豊中警察署 6849-1234
暴力問題相談所 6849-1234 (内線219)
同千里中央派出所 6849-1234 (内線410)
豊中青少年補導センター 6866-3000
豊中市補導センター 6866-0101
豊中第八中学校 6872-0552
東丘小学校 6872-0331
アソカ幼稚園 6872-0856

分館サークル 会員募集しています! お問い合わせは代表者まで

サークル名	活動日時	活動場所	会費	代表者
東香会 〈ペン習字〉	水曜日 10:00~12:00	東丘小 公民分館室	月1,800円 入会金不要	米川悦子 A35-205 Tel 6872-9225
花みずき 〈カラオケ〉	毎週(木) 19:00~21:00	東丘小 公民分館室	月1,000円 入会金不要	永松美津子 B-8-301 Tel 6872-7378
東町川柳サークル 〈川柳〉	第4土曜 13:30~16:30	東丘小 公民分館室	月 500円 入会金不要	桑田砂輝守 A17-206 Tel 6832-7366
東丘園芸クラブ 〈花・菊等〉	季節に応じて 適宜	東丘小 プール南側	不要	玉利照雄 B11-202 Tel 6832-4772
アクティブII 〈健康体操〉	第1・3・4(土) 19:30~20:30	東丘小 会議室	月2,000円 入会金2,000円	岩田万佐代 B2-210 Tel 6831-4153
エスト 〈社交ダンス〉		休部	月1,000円 入会金2,000円	吉留多美子 B101-101 Tel 6835-1431
ボール・ルーム 〈社交ダンス〉		休部	月 500円 入会金不要	城 重博 B-20-107 Tel 6872-2027
東丘剣友会 〈剣道〉	毎週(木)・(日) 19:00~21:00	東丘小 体育館	月1,000円 入会金不要	岡崎由美 A37-301 Tel 6831-9358
千里東丘少年野球部 〈少年野球〉	毎週(日)・祝日 9:00~17:00	東丘小 校庭	月1,000円 入会金不要	葛原 功 A26-206 Tel 6831-5567
ブレイメイツ 〈ソフトボール〉	毎週(日)・祝日 8:00~10:30	東丘小 校庭	月1,000円 入会金不要	中川 清 C15-106 Tel 6831-5805
公民分館 バトミントン部	毎週(水)7:00~9:00 月2回(日)14:00~17:00	東丘小 体育館	月 500円 入会金不要	品川 恵 A2-101 Tel 6835-1482
千里東丘ソフト 〈男子ソフト〉	毎週(日) 10:30~13:00	東丘小 校庭	月1,000円 入会金不要	福本 彰 B3-501 Tel 6834-6167
マーメイド 〈水彩画〉	毎週(火) 10:00~15:00	東丘小 公民分館室	月1,500円 入会金1,000円	亀田京子 B17-209 Tel 6834-9267
ピアニシモ 〈コーラス〉	第3金曜 14:30~16:00	東丘小 会議室	月 100円 (年2回6ヶ月前納)	西田孝子 B6-109 Tel 6834-8793